JULKISIVUMATERIAALIT
1. PUOLIPONTTILAUTA, HIENOSAHATTU KUUSI
KUULTOPUUSUOJATTU, SÄVY TEKNOS WOODEX 1802
räystäiden alapinnat ja ikkunapuitteet 1825 tai valkoinen)
(vaihtoehtona TIKKURILA TURVE 5088 JA SORA 5063)
2. KONESAUMATTU PELTIKATE, MUSTA
3. SOKKELIN ROUHEPINNOITUS, TUMMA HARMAA
4. RUNKO JA VAAKAPINNAT RUSKEA KESTOPUU TAI
LÄMPÖKÄSITELTY JA JSVERHOUSOSAT VAALEA TEKNOS 1825
TAI VAST.TIKKURILA
5. SINKITTY TERÄS, MUSTA

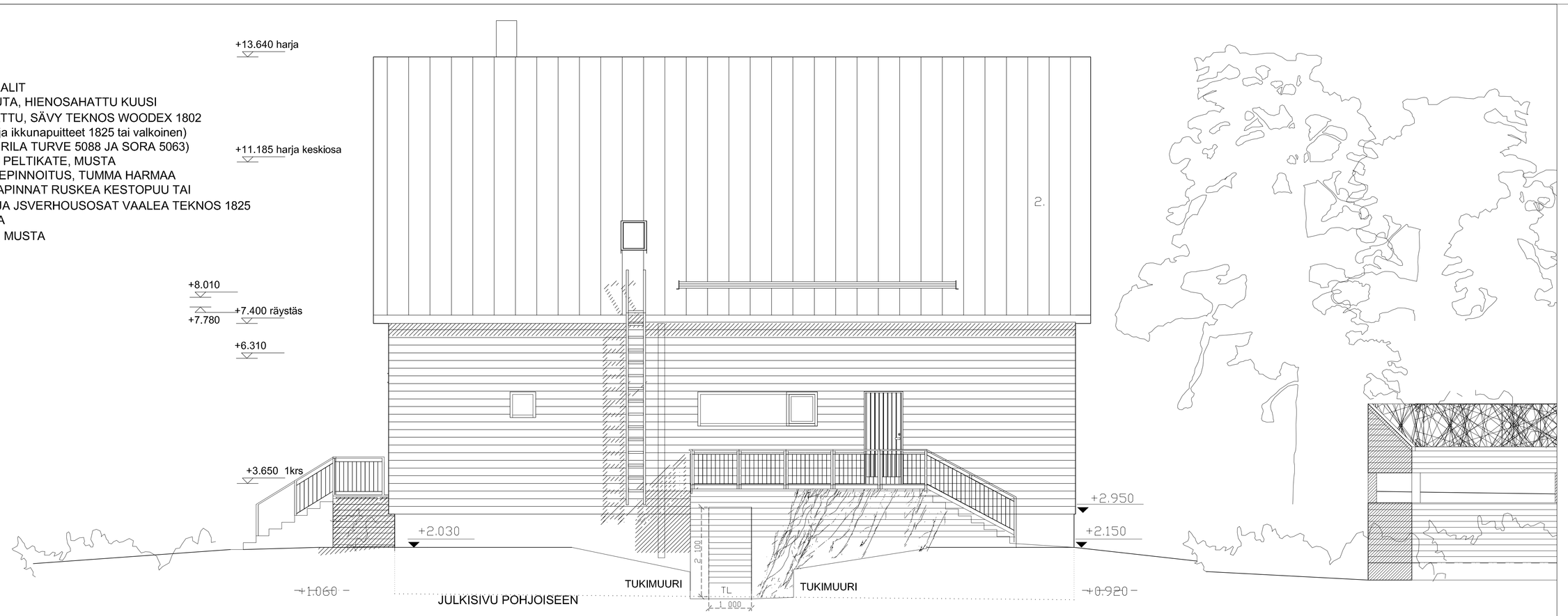

KAUP.OSAKYLÄ	KORTTELITILA	TONTTINRO.	Viranomaisten merkintöjä varten
49	449-1	969	
Rakennuspaikanimpede			Piirustuslaji
LUODERAKENNUS			TYÖPIIRUSTUS
Rakennuskohteen nimi ja osoite			Piirustuksen sisältö / Mittakaava
ASUNTO			JULKISIVUT POHJOISEEN JA ITÄÄN / 1:50
2072			
Svartholmantie 7			

POOK ARKKITEHTITOIMISTO, SINETTANSIINTIE 15, 02740 ESPOO, FINLAND
FAX (09)2486 0068 TEL (09) 2486 0066 WWW.POOK.FI

ARK
2072 105

Suunnittelija Pvm,
KATARIINA RAUTIALA, SAFA ARK 1035, 13.06.2007

Tietäkirokkeus - Copyright (c) POOK Arkkitehtitoimisto Oy 2006. Tämän aineiston tai sen jokin osan kopiöminen tai jäljentäminen valokopiolmalla, digitoimalla, tiekstijäsenesträlän tai tietokantaan tallennamalla taikka mitä tahtoma muuta tallennus- tai jäljentämistapaa käyttäen, samoin kuin aineiston tai sen osan myyminen, vuokraaminen, lähettäminen tai muu levittäminen tai aineiston sälälämnen tietoverkon välityksin on sallitta vain POOK Arkkitehtitoimisto Oy:n antamen eiukäisen kirjallisen luvan nojalla ja luvanmukaisen käyttötarkoituksen, käyttöoikeuden ja ilmoitetu suorittelusopimuksessa tai sen liitetissä. Aineiston lisäksimmä käyttöä saunse teitjäoikeuksiin (404/1961) mukaisen vahingonkorvauseseuraamuksiin ja rangaistusvastuu.